



LOVE

CHAROEN NAKHON

**A brand-new condominium
with river views, located near ICONSIAM.**



LOV 

DOGS

CATS

NATURE

FLEXIBILITY

EVERYTHING

EVERY DAY

LIFE

...

LOVE CHAROEN NAKHON

BY SANSIRI

LOCATION



1.7 KM
ICONSIAM

1.5 KM
BTS KRUNGTHON BURI
STATION

2 KM
TAKSIN HOSPITAL

1 KM
TAKSIN BRIDGE



PROJECT INFORMATION

| | |
|-------------------------|--|
| LOCATION: | Charoen Nakhon Road, Bangkok |
| LAND AREA: | Approximately 6.8 Rai |
| PROJECT TYPE: | 2 Residential Buildings (A: 44 Stories / B: 7 Stories) |
| NUMBER OF UNITS: | 1,111 Units (A: 1,069 Units / B: 42 Units) |
| TOTAL PARKING: | 525 Lots (47%) |

ROOM MIX & SIZING





| Unit Details | Unit Area (sq.m.) |
|---|-------------------|
| 1 Bedroom 1 Bathroom | 25.75 - 56.25 |
| 1 Bedroom 1 Bathroom 1 Multi-purpose Room | 36.00 - 37.25 |
| 1 Bedroom 1 Bathroom 1 Powder | 61.50 |
| 2 Bedrooms 1 Bathroom | 48.25 - 49.50 |
| 2 Bedrooms 2 Bathrooms | 59.75 - 66.00 |
| 2 Bedrooms 2 Bathrooms 1 Powder | 76.25 |
| 3 Bedrooms 2 Bathrooms | 96.50 |
| 3 Bedrooms 3 Bathrooms | 111.50 |
| 3 Bedrooms 3 Bathrooms 1 Powder | 143.75 - 168.75 |



FACILITIES

-  THE ARRIVAL HALL
-  LOBBY LOUNGE
-  MEETING ROOMS 
-  MAIL ROOM
-  THE PLAY COURT
-  THE BARKYARD 
-  RIVERVIEW POOL
-  HAVEN POOL
-  GYM
-  THE RIVERSCAPE WORKING SPACE
-  LOVE SKY LOUNGE 
-  SKY LAWN TERRACE 

OTHERS

-  24-HOUR SECURITY
-  SHUTTLE BUS SERVICE
-  CCTV
-  EV CHARGER



DESIGN CONCEPT

LOVE Charoen Nakhon, under the concept of “**RIVERSCAPE**” is inspired by the rich and vibrant riverside lifestyle along the Chao Phraya River. This inspiration is expressed through flowing lines and a sense of timeless beauty.

LOVE

FACILITIES

LOVE

A decorative graphic consisting of several horizontal, slightly wavy lines of varying lengths, positioned to the right of the word 'LOVE'.



THE ARRIVAL HALL

A reception lobby defined by a sense of calm simplicity, subtly infused with contemporary design, reflects a distinctive lifestyle and a refined sense of individuality. The space is thoughtfully designed for flexible use, creating a relaxed and welcoming experience from day to day.





MEETING ROOMS 🐾

Meeting rooms equipped with ergonomic chairs for enhanced comfort and well-being. Pet-friendly spaces are thoughtfully designed to allow residents to bring their pets along. Creating a relaxed and comfortable atmosphere for every meeting.



THE PLAY COURT

A flexible multi-purpose court that can be adapted for various sports, including basketball, pickleball, badminton, perfectly catering to an active lifestyle.



THE BARKYARD 🐾

Introducing the BARKYARD for the first time, a dedicated space that provides more room for your beloved pets to run and play. Carefully selected pet-safe plants allow pets to interact naturally with their surroundings.



RIVERVIEW POOL

A lap pool over 30 meters long, running parallel to the Chao Phraya River. The pool area is divided into a shallow lap pool and a kids' pool. A garden-access design with a lowered level from the poolside walkway enhances privacy for relaxation.



GYM

Experience an elevated workout experience In the Cardio & Weight Training zone, surrounded by expansive river and city views as far as the eye can see. Featuring a private Yoga & Pilates area, fully equipped with mats, balls, and bars. In an atmosphere that makes you want to work out every day



THE RIVERSCAPE WORKING SPACE

A workspace designed to support a relaxed yet dynamic rhythm of life, flowing effortlessly like the river itself. Large glass panels open up to panoramic river and city views, whether you are working or taking a moment to rest your eyes,



HAVEN POOL

Located on the 37th floor, the sky pool features a lap pool and a hydro pool/jacuzzi. Enjoy sweeping cityscape and Chao Phraya River views. Surrounded by landscaped gardens and expansive lawns, with cool-toned furniture that perfectly balances tranquility and urban energy.



LOVE SKY LOUNGE 🐾

The sky lounge on the 45th floor offers breathtaking panoramic views. Furnished in a cozy atmosphere suitable for all activities, and seamlessly connected to a pet-friendly rooftop garden, allowing you and your beloved pets to enjoy quality time together every day.

FLOOR PLAN

LOVE



FLOOR PLAN

MASTER PLAN

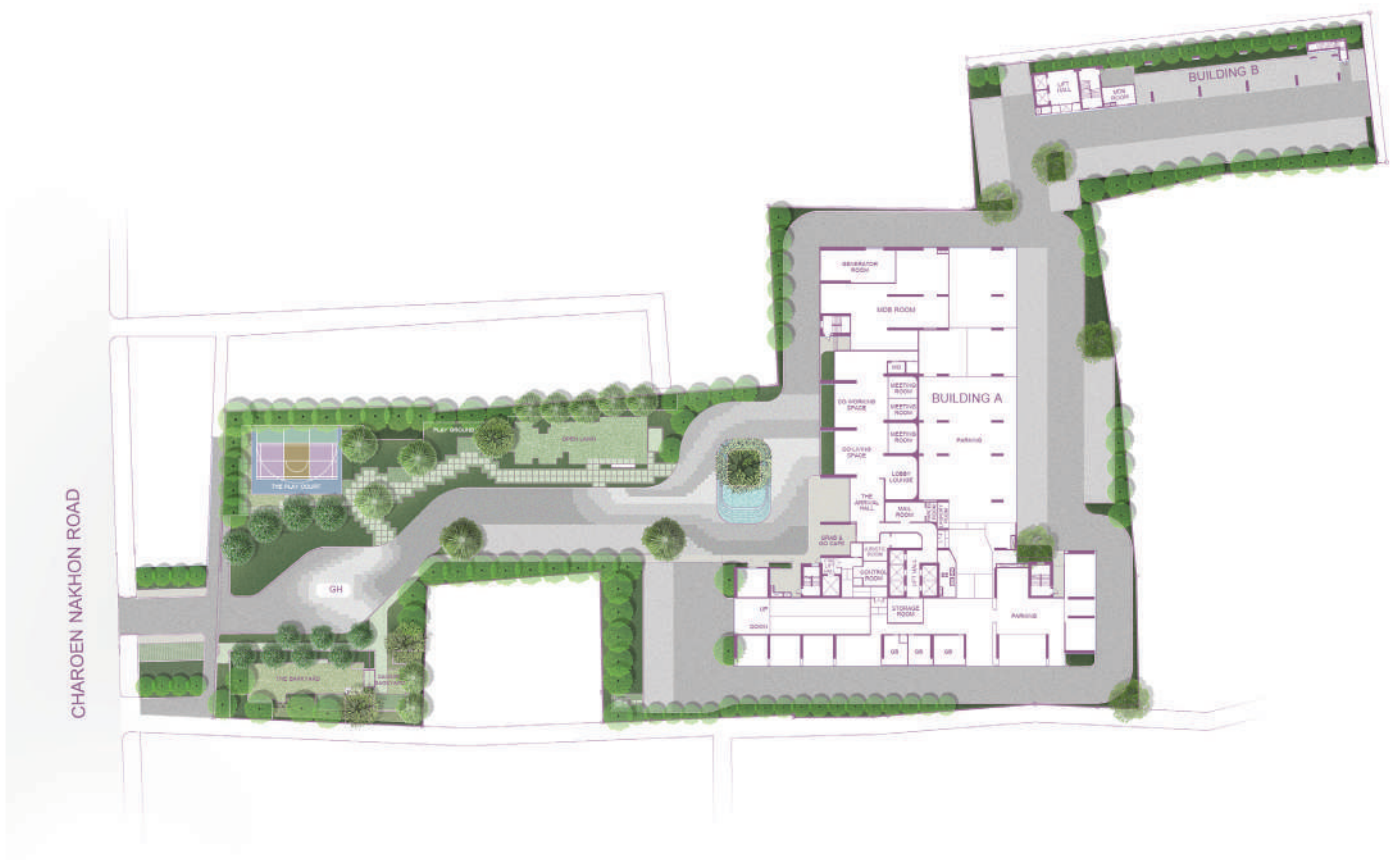

หมายเหตุ : ตำแหน่งและขนาดทรัพย์สินในเอกสารนี้ และเอกสารมายอื่นที่เกี่ยวข้อง อาจปรับเปลี่ยนได้ตามความเหมาะสมโดยไม่กระทบต่อสาระสำคัญของการใช้งาน *ภาพและบรรยากาศจำลอง
Remark : Layout and area of the properties which identified here in maybe changed as deemed appropriate, but will not impact upon the use. *This is computer graphic generated.

1st FLOOR

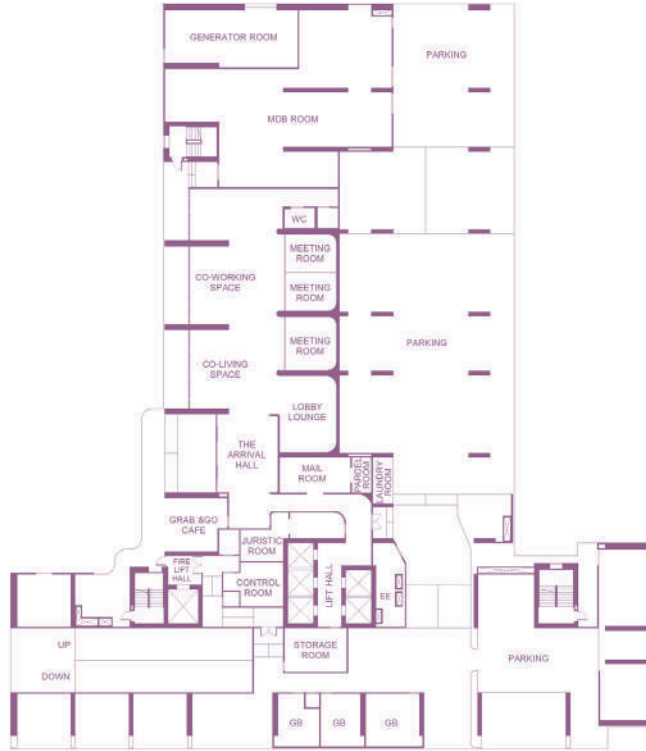

2nd FLOOR

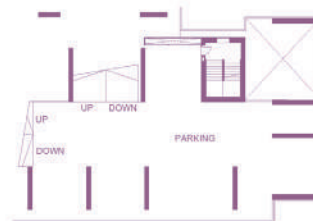

หมายเหตุ : ตำแหน่งและขนาดทรัพย์สินในเอกสารนี้ และเอกสารการมายื่นที่เกี่ยวข้อง อาจปรับเปลี่ยนได้ตามความเหมาะสมโดยไม่กระทบต่อสาระสำคัญของการใช้งาน *ภาพและบรรยากาศจำลอง
 Remark : Layout and area of the properties which identified here in maybe changed as deemed appropriate, but will not impact upon the use. *This is computer graphic generated.

3rd FLOOR

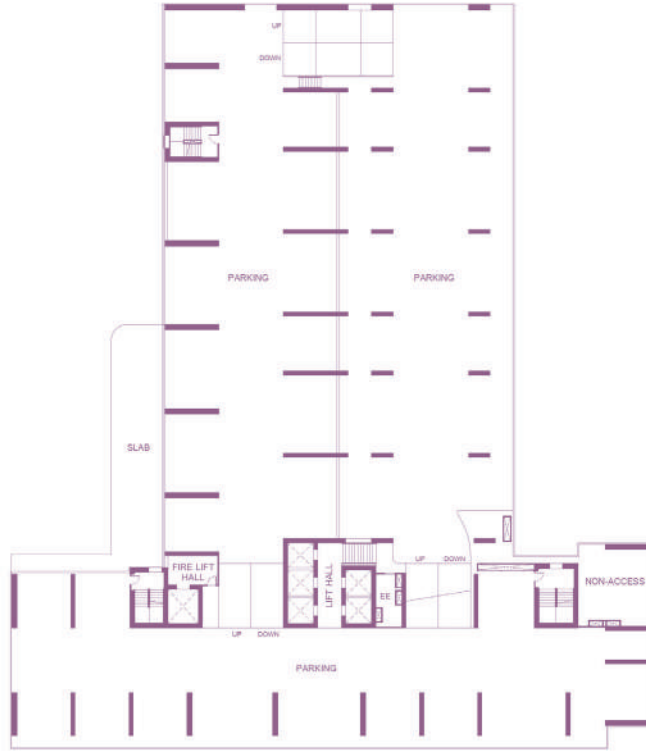

4th - 5th FLOOR

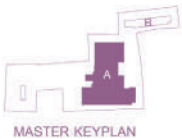
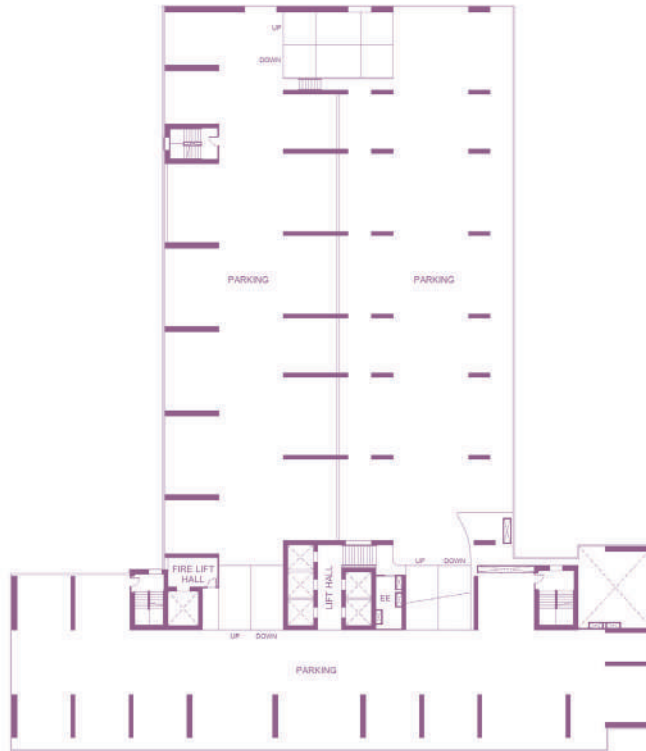

หมายเหตุ : ตำแหน่งและขนาดทรัพย์สินในเอกสารนี้ และเอกสารการมายืนยันที่เกี่ยวข้อง อาจปรับเปลี่ยนได้ตามความเหมาะสมโดยไม่กระทบต่อสาระสำคัญของการใช้งาน *ภาพและบรรยากาศจำลอง
 Remark : Layout and area of the properties which identified here in maybe changed as deemed appropriate, but will not impact upon the use. *This is computer graphic generated.

6th FLOOR



7th FLOOR

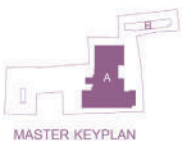

หมายเหตุ : ตำแหน่งและขนาดทรัพย์สินในเอกสารนี้ และเอกสารการมายืนยันที่เกี่ยวข้อง อาจปรับเปลี่ยนได้ตามความเหมาะสมโดยไม่กระทบต่อสาระสำคัญของการใช้งาน *ภาพและบรรณภาพอาจจำลอง
 Remark : Layout and area of the properties which identified here in maybe changed as deemed appropriate, but will not impact upon the use. *This is computer graphic generated.

8th - 11th FLOOR

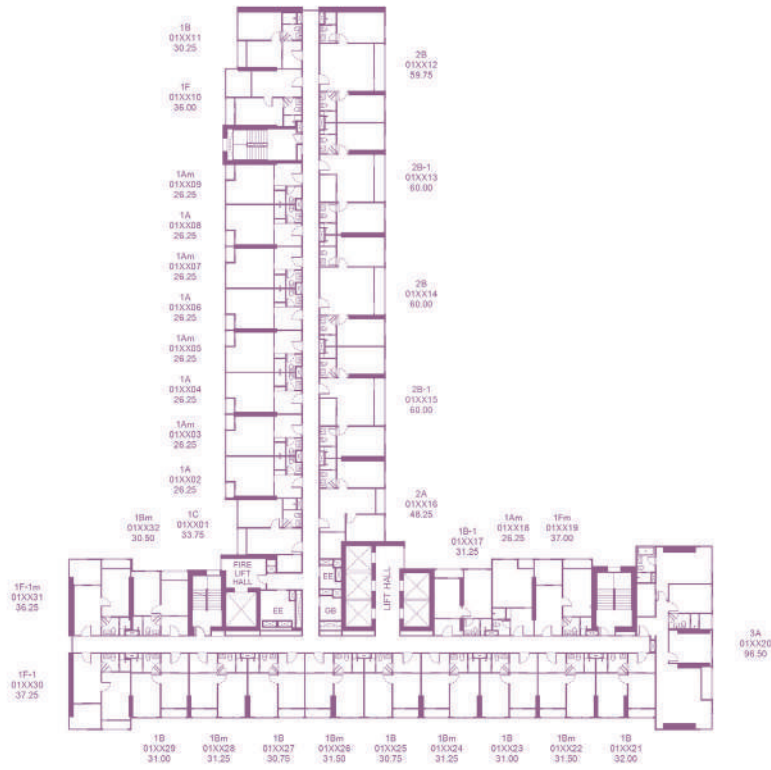

12th - 13th FLOOR



หมายเหตุ : ตำแหน่งและขนาดทรัพย์สินในเอกสารนี้ และเอกสารการมายืนยันที่เกี่ยวข้อง อาจปรับเปลี่ยนได้ตามความเหมาะสมโดยไม่กระทบต่อสาระสำคัญของการใช้งาน *ภาพและบรรยากาศจำลอง
 Remark : Layout and area of the properties which identified here in maybe changed as deemed appropriate, but will not impact upon the use. *This is computer graphic generated.

36th FLOOR

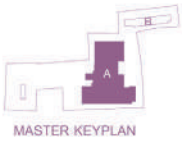
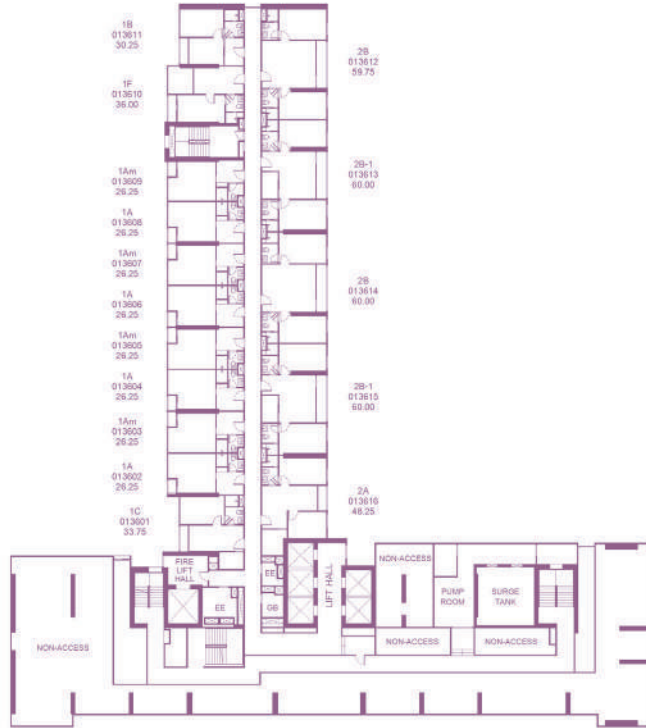

37th FLOOR

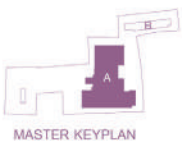
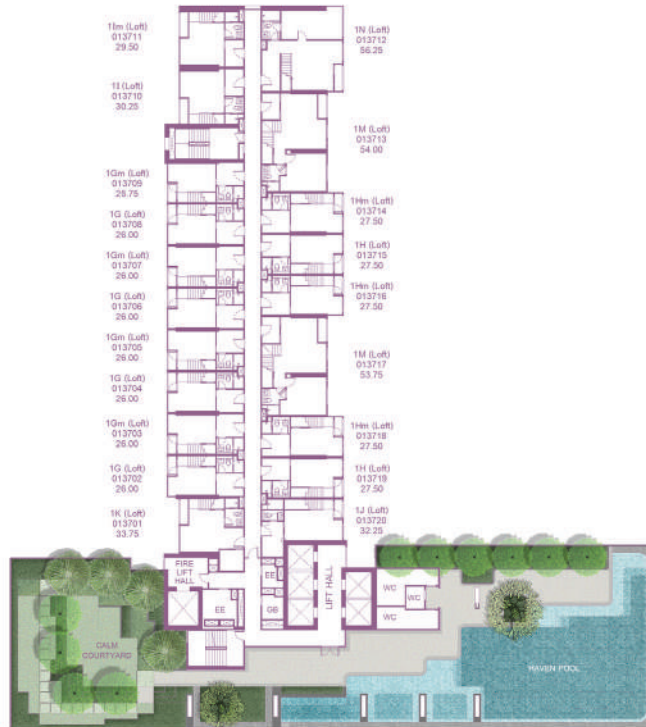

หมายเหตุ : ตำแหน่งและขนาดทรัพย์สินในเอกสารนี้ และเอกสารการมายื่นที่เกี่ยวข้อง อาจปรับเปลี่ยนได้ตามความเหมาะสมโดยไม่กระทบต่อสาระสำคัญของการใช้งาน *ภาพและบรรยากาศจำลอง
 Remark : Layout and area of the properties which identified here in maybe changed as deemed appropriate, but will not impact upon the use. *This is computer graphic generated.

38th FLOOR

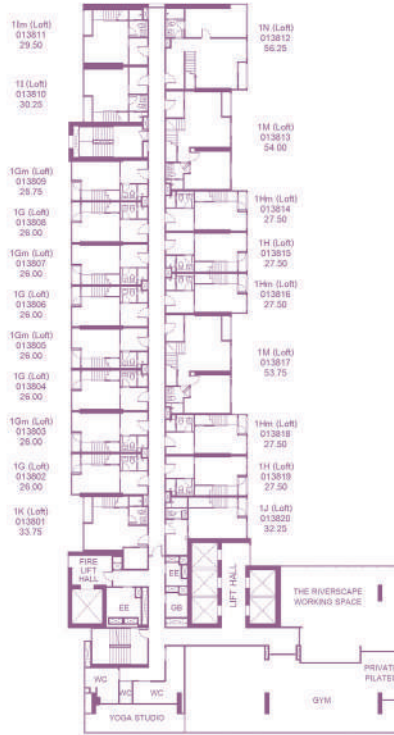

39th - 42nd FLOOR

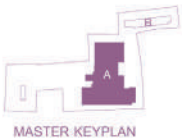

หมายเหตุ : ตำแหน่งและขนาดทรัพย์สินในเอกสารนี้ และเอกสารการมายื่นที่เกี่ยวข้อง อาจปรับเปลี่ยนได้ตามความเหมาะสมโดยไม่กระทบต่อสาระสำคัญของการใช้งาน *ภาพและบรรยากาศจำลอง
 Remark : Layout and area of the properties which identified here in maybe changed as deemed appropriate, but will not impact upon the use. *This is computer graphic generated.

43rd - 44th FLOOR

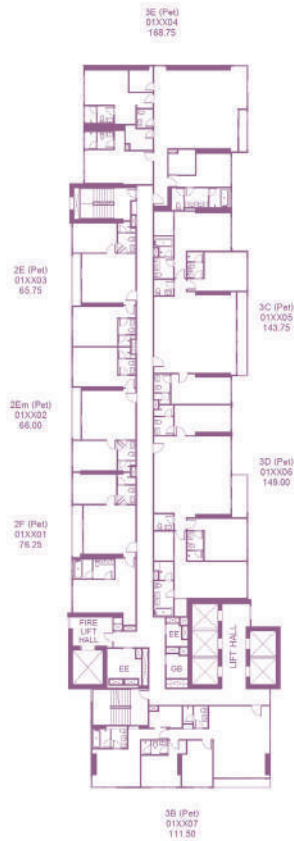

45th FLOOR



หมายเหตุ : ตำแหน่งและขนาดทรัพย์สินในเอกสารนี้ และเอกสารการมายื่นที่เกี่ยวข้อง อาจปรับเปลี่ยนได้ตามความเหมาะสมโดยไม่กระทบต่อสาระสำคัญของการใช้งาน *ภาพและบรรยากาศจำลอง
 Remark : Layout and area of the properties which identified here in maybe changed as deemed appropriate, but will not impact upon the use. *This is computer graphic generated.

1st FLOOR



2nd - 7th FLOOR

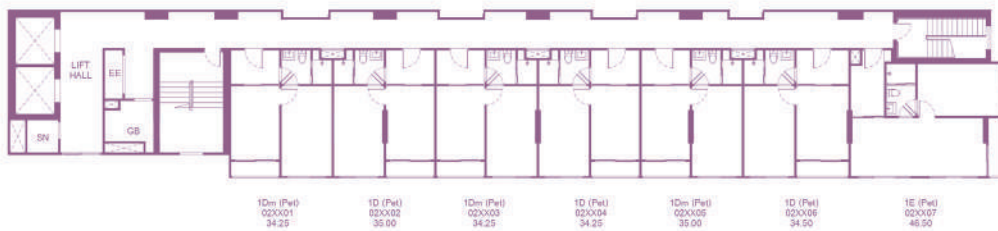

หมายเหตุ : ตำแหน่งและขนาดทรัพย์สินในเอกสารนี้ และเอกสารการมายื่นที่เกี่ยวข้อง อาจปรับเปลี่ยนได้ ตามความเหมาะสมโดยไม่กระทบต่อสาระสำคัญของการใช้งาน *ภาพและบรรยากาศจำลอง
Remark : Layout and area of the properties which identified here in maybe changed as deemed appropriate, but will not impact upon the use. *This is computer graphic generated.

ROOF FLOOR

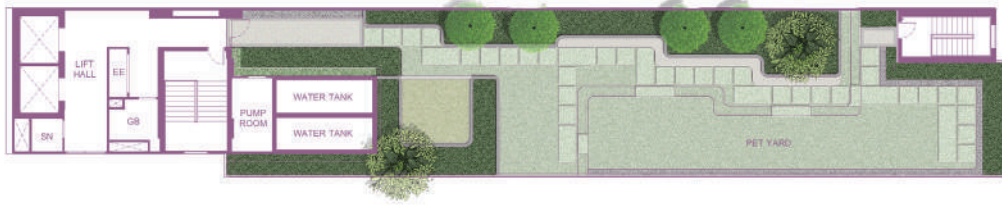

หมายเหตุ : ตำแหน่งและขนาดทรัพย์สินในเอกสารนี้ และเอกสารการมายื่นที่เกี่ยวข้อง อาจปรับเปลี่ยนได้ตามความเหมาะสมโดยไม่กระทบต่อสาระสำคัญของการใช้งาน *ภาพและบรรยากาศจำลอง
Remark : Layout and area of the properties which identified here in maybe changed as deemed appropriate, but will not impact upon the use. *This is computer graphic generated.

SIMPLEX LAYOUT



SIMPLEX LAYOUT

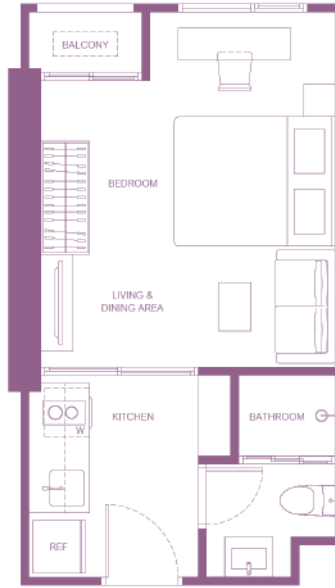

1A
26.25 sq.m.

หมายเหตุ : รายการและขนาดพื้นที่บนแปลนอาจมีการเปลี่ยนแปลงได้โดยไม่ต้องแจ้งให้ทราบล่วงหน้า
 *This is computer graphic generated.
 Remark : Layout and area of the properties which identified here in maybe changed as deemed appropriate, but will not impact upon the use.
 *This is computer graphic generated.



1A (Pet)
26.25 sq.m.

หมายเหตุ : รายการและขนาดพื้นที่บนแปลนอาจมีการเปลี่ยนแปลงได้โดยไม่ต้องแจ้งให้ทราบล่วงหน้า
 *This is computer graphic generated.
 Remark : Layout and area of the properties which identified here in maybe changed as deemed appropriate, but will not impact upon the use.
 *This is computer graphic generated.

SIMPLEX LAYOUT



1Am
26.25 sq.m.

หมายเหตุ : แผนผังแสดงพื้นที่ของอาคารและส่วนประกอบอื่น ๆ ที่อาจเปลี่ยนแปลงได้ตามความเหมาะสมและไม่ถือเป็นส่วนหนึ่งของสัญญาซื้อขาย
*This is computer graphic generated.
Remark : Layout and area of the properties which identified here in maybe changed as deemed appropriate, but will not impact upon the use.
*This is computer graphic generated.



1Am (Pet)
26.25 sq.m.

หมายเหตุ : แผนผังแสดงพื้นที่ของอาคารและส่วนประกอบอื่น ๆ ที่อาจเปลี่ยนแปลงได้ตามความเหมาะสมและไม่ถือเป็นส่วนหนึ่งของสัญญาซื้อขาย
*This is computer graphic generated.
Remark : Layout and area of the properties which identified here in maybe changed as deemed appropriate, but will not impact upon the use.
*This is computer graphic generated.

SIMPLEX LAYOUT

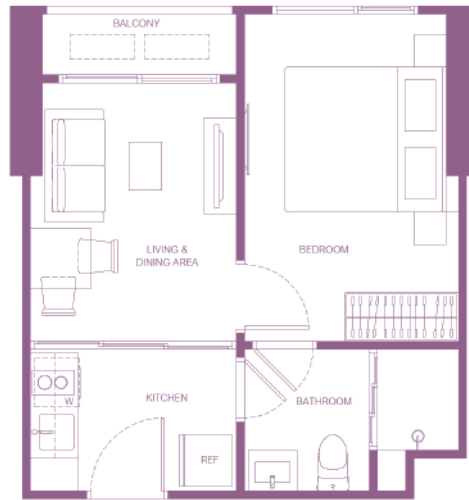

1B
30.25 - 32.00 sq.m.

หมายเหตุ : รายการและขนาดพื้นที่บนแปลนอาจมีการเปลี่ยนแปลงได้โดยไม่ต้องแจ้งให้ทราบล่วงหน้า
*This is computer graphic generated.
Remark : Layout and area of the properties which identified here in maybe changed as deemed appropriate, but will not impact upon the use.
*This is computer graphic generated.

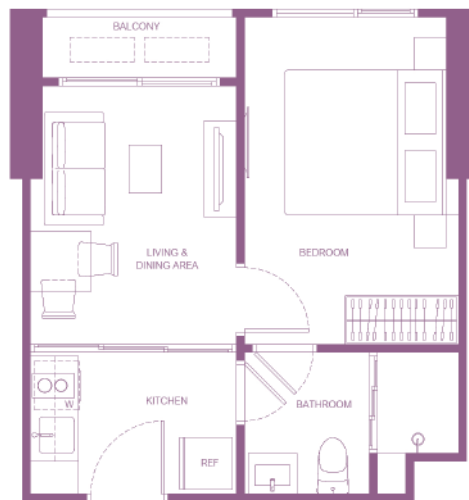

1B (Pet)
30.25 - 32.00 sq.m.

หมายเหตุ : รายการและขนาดพื้นที่บนแปลนอาจมีการเปลี่ยนแปลงได้โดยไม่ต้องแจ้งให้ทราบล่วงหน้า
*This is computer graphic generated.
Remark : Layout and area of the properties which identified here in maybe changed as deemed appropriate, but will not impact upon the use.
*This is computer graphic generated.

SIMPLEX LAYOUT



8th - 11th FLOOR PLAN



14th - 20th FLOOR PLAN



21st - 35th FLOOR PLAN

KEYPLAN
Date : 31-01-2026

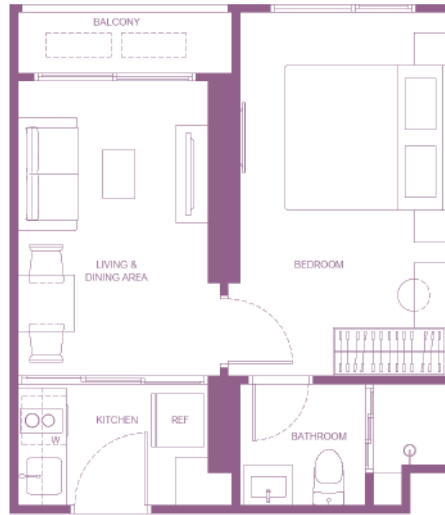

1B-1
31.25 sq.m.

หมายเหตุ : รายการและขนาดพื้นที่บนแผนผังอาจมีการเปลี่ยนแปลงได้โดยไม่ต้องแจ้งให้ทราบล่วงหน้า
 *This is computer graphic generated.
 Remark : Layout and area of the properties which identified here in maybe changed as deemed appropriate, but will not impact upon the use.
 *This is computer graphic generated.



12th - 13th FLOOR PLAN

KEYPLAN
Date : 31-01-2026

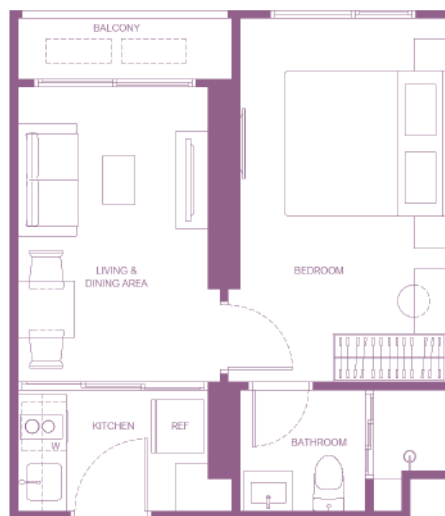

1B-1 (Pet)
31.25 sq.m.

หมายเหตุ : รายการและขนาดพื้นที่บนแผนผังอาจมีการเปลี่ยนแปลงได้โดยไม่ต้องแจ้งให้ทราบล่วงหน้า
 *This is computer graphic generated.
 Remark : Layout and area of the properties which identified here in maybe changed as deemed appropriate, but will not impact upon the use.
 *This is computer graphic generated.

SIMPLEX LAYOUT



KEYPLAN
Date : 31-01-2026

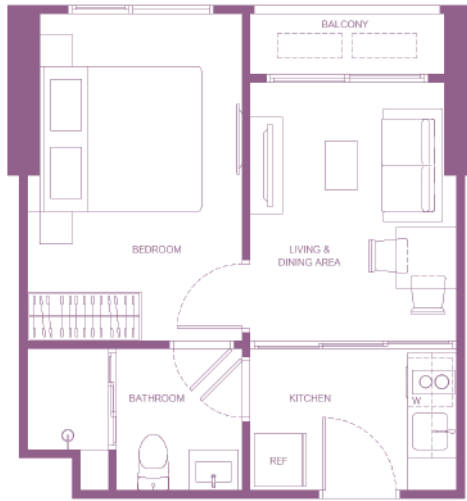

1Bm
30.50 - 31.50 sq.m.

หมายเหตุ : รายการและขนาดพื้นที่บนแปลนอาจมีการเปลี่ยนแปลงได้ตามความเหมาะสม โดยไม่กระทบต่อโครงสร้างอาคาร
 *This is computer graphic generated.



KEYPLAN
Date : 31-01-2026

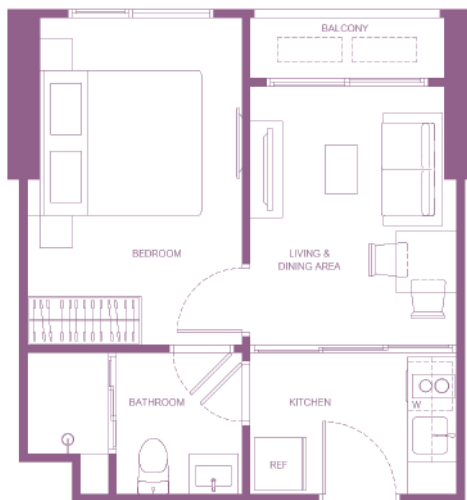

1Bm (Pet)
30.50 - 31.50 sq.m.

หมายเหตุ : รายการและขนาดพื้นที่บนแปลนอาจมีการเปลี่ยนแปลงได้ตามความเหมาะสม โดยไม่กระทบต่อโครงสร้างอาคาร
 *This is computer graphic generated.

SIMPLEX LAYOUT



1C
33.75 sq.m.

หมายเหตุ : รายการและพื้นที่ของผังแปลนอาคารนี้ เป็นรายการที่จัดทำขึ้นโดยระบบคอมพิวเตอร์ อาจมีข้อผิดพลาด
 หมายเหตุ : รายการและพื้นที่ของผังแปลนอาคารนี้ เป็นรายการที่จัดทำขึ้นโดยระบบคอมพิวเตอร์ อาจมีข้อผิดพลาด
 *This is computer graphic generated.
 Remark : Layout and area of the properties which identified here in maybe changed as deemed appropriate, but will not impact upon the use.

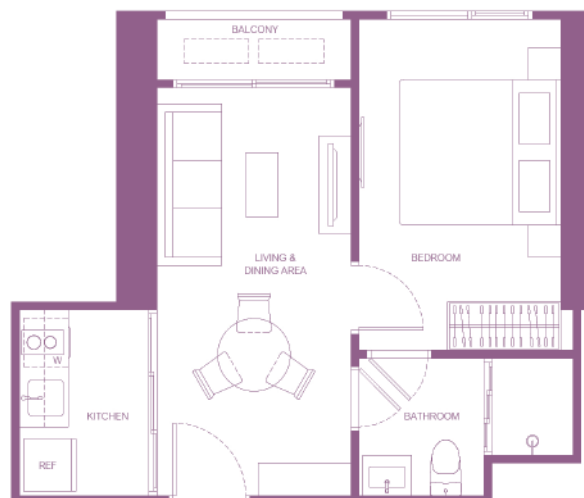

1C (Pet)
33.75 sq.m.

หมายเหตุ : รายการและพื้นที่ของผังแปลนอาคารนี้ เป็นรายการที่จัดทำขึ้นโดยระบบคอมพิวเตอร์ อาจมีข้อผิดพลาด
 หมายเหตุ : รายการและพื้นที่ของผังแปลนอาคารนี้ เป็นรายการที่จัดทำขึ้นโดยระบบคอมพิวเตอร์ อาจมีข้อผิดพลาด
 *This is computer graphic generated.
 Remark : Layout and area of the properties which identified here in maybe changed as deemed appropriate, but will not impact upon the use.

SIMPLEX LAYOUT

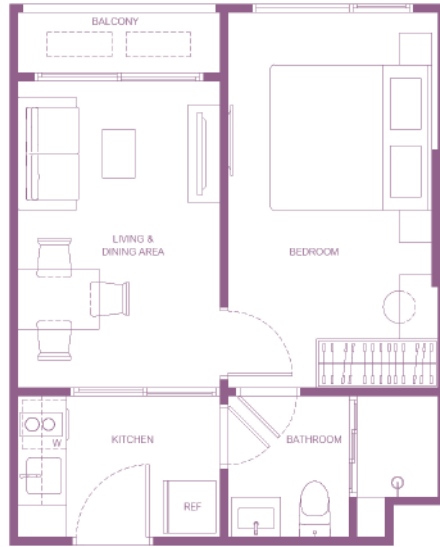

1D (Pet)
34.25 - 35.00 sq.m.

หมายเหตุ : รายละเอียดของพื้นที่และขนาดของพื้นที่อาจมีการเปลี่ยนแปลงได้ตามความเหมาะสม
 *This is computer graphic generated.

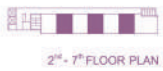

KEYPLAN
Date : 31-01-2026

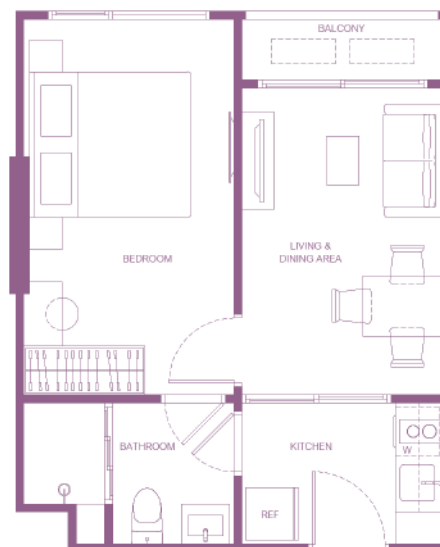

1Dm (Pet)
34.25 - 35.00 sq.m.

หมายเหตุ : รายละเอียดของพื้นที่และขนาดของพื้นที่อาจมีการเปลี่ยนแปลงได้ตามความเหมาะสม
 *This is computer graphic generated.



KEYPLAN
Date : 31-01-2026

SIMPLEX LAYOUT



1E (Pet)
46.50 sq.m.



2nd - 7th FLOOR PLAN

KEYPLAN
Date : 31-01-2026

หมายเหตุ : รายละเอียดของพื้นที่และสิ่งอำนวยความสะดวกที่ระบุไว้เป็นเพียงข้อมูลเบื้องต้น
การก่อสร้างจะขึ้นอยู่กับแผนผังและข้อกำหนดของโครงการ
*This is computer graphic generated.
Remark : Layout and area of the properties which identified here in maybe changed as deemed
appropriate, but will not impact upon the use.

SIMPLEX LAYOUT

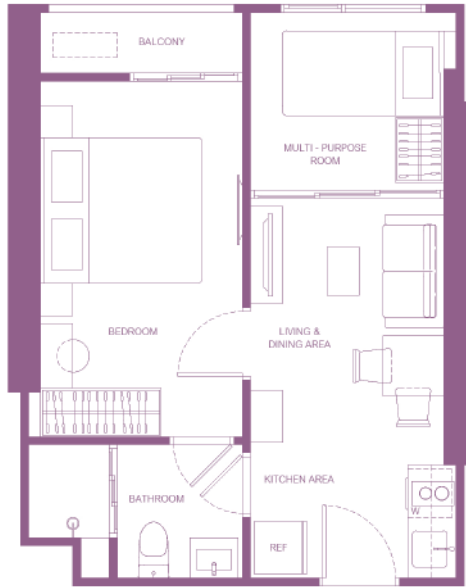

1F
36.00 sq.m.

หมายเหตุ : รายการและขนาดพื้นที่บนแปลนอาจมีการเปลี่ยนแปลงได้โดยไม่ต้องแจ้งให้ทราบล่วงหน้า
 *This is computer graphic generated.
 Remark : Layout and area of the properties which identified here in maybe changed as deemed appropriate, but will not impact upon the use.
 *This is computer graphic generated.

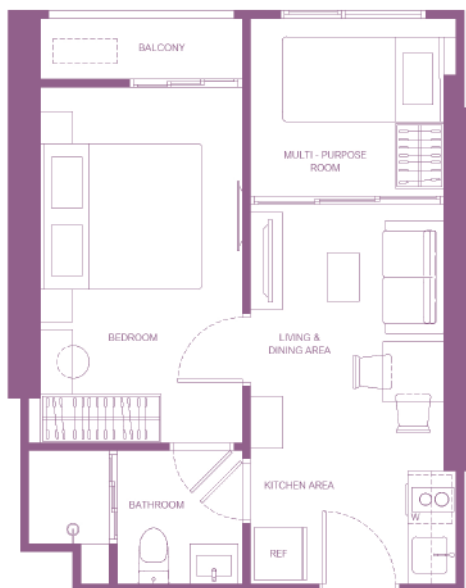

1F (Pet)
36.00 sq.m.

หมายเหตุ : รายการและขนาดพื้นที่บนแปลนอาจมีการเปลี่ยนแปลงได้โดยไม่ต้องแจ้งให้ทราบล่วงหน้า
 *This is computer graphic generated.
 Remark : Layout and area of the properties which identified here in maybe changed as deemed appropriate, but will not impact upon the use.
 *This is computer graphic generated.

SIMPLEX LAYOUT



KEYPLAN
Date : 31-01-2026

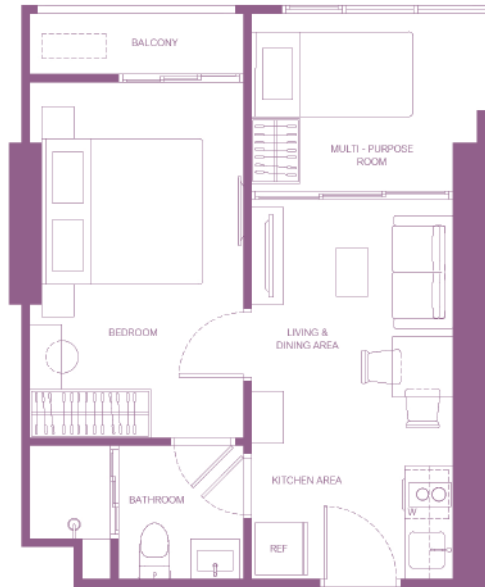

1F-1
37.25 sq.m.

หมายเหตุ : รายการและขนาดพื้นที่บนแผนผังอาจมีการเปลี่ยนแปลงได้โดยไม่ต้องแจ้งให้ทราบล่วงหน้า
 *This is computer graphic generated.
 Remark : Layout and area of the properties which identified here in maybe changed as deemed appropriate, but will not impact upon the use.



KEYPLAN
Date : 31-01-2026

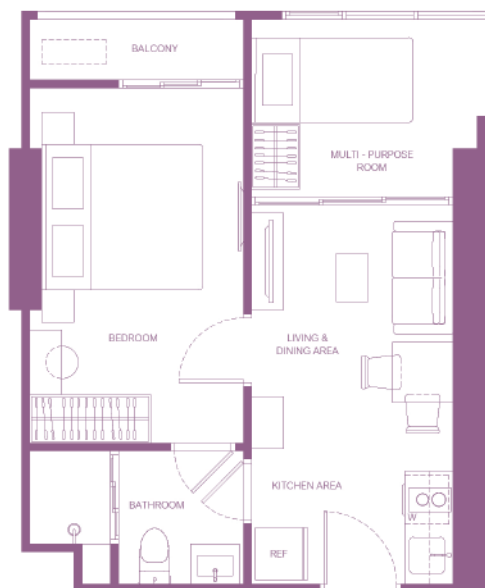

1F-1 (Pet)
37.25 sq.m.

หมายเหตุ : รายการและขนาดพื้นที่บนแผนผังอาจมีการเปลี่ยนแปลงได้โดยไม่ต้องแจ้งให้ทราบล่วงหน้า
 *This is computer graphic generated.
 Remark : Layout and area of the properties which identified here in maybe changed as deemed appropriate, but will not impact upon the use.

SIMPLEX LAYOUT



KEYPLAN
Date : 31-01-2026

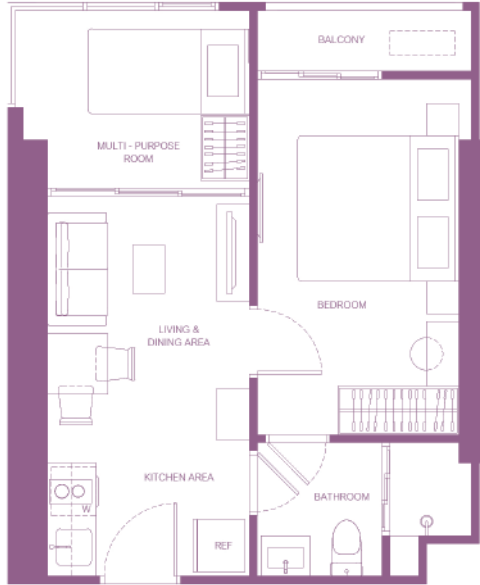

1F-1m
36.25 sq.m.

หมายเหตุ : รายการและพื้นที่ของผังแปลนอาคารนี้ เป็นรายการที่จัดทำขึ้นโดยระบบคอมพิวเตอร์และอาจมีการเปลี่ยนแปลงได้
 ตามความเหมาะสมของโครงการและข้อกำหนดของผังแปลนอาคาร
 *This is computer graphic generated.
 Remark : Layout and area of the properties which identified here in maybe changed as deemed appropriate, but will not impact upon the use.
 *This is computer graphic generated.



KEYPLAN
Date : 31-01-2026

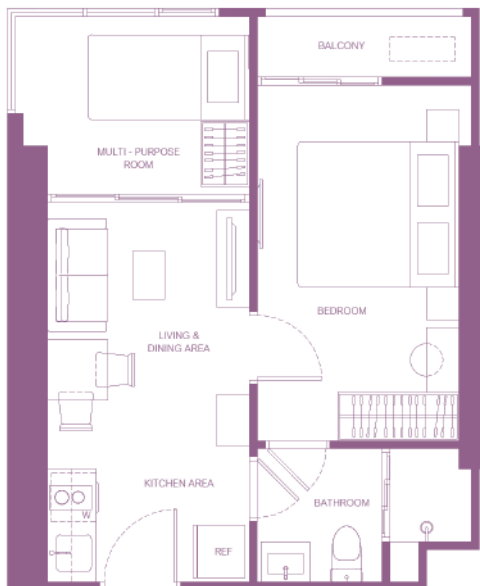

1F-1m (Pet)
36.25 sq.m.

หมายเหตุ : รายการและพื้นที่ของผังแปลนอาคารนี้ เป็นรายการที่จัดทำขึ้นโดยระบบคอมพิวเตอร์และอาจมีการเปลี่ยนแปลงได้
 ตามความเหมาะสมของโครงการและข้อกำหนดของผังแปลนอาคาร
 *This is computer graphic generated.
 Remark : Layout and area of the properties which identified here in maybe changed as deemed appropriate, but will not impact upon the use.
 *This is computer graphic generated.

SIMPLEX LAYOUT



8th - 11th FLOOR PLAN



14th - 20th FLOOR PLAN



21st - 35th FLOOR PLAN

KEYPLAN
Date : 31-01-2026

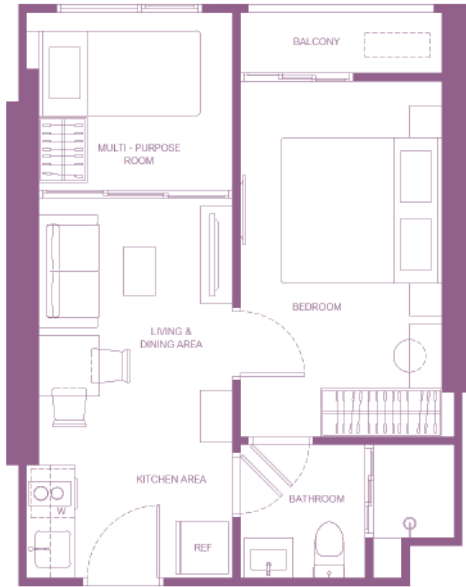

1Fm
37.00 sq.m.

หมายเหตุ : รายการและพื้นที่ของทรัพย์สินที่ระบุไว้เป็นข้อมูลเบื้องต้น และอาจมีการเปลี่ยนแปลงได้ตลอดเวลา โดยไม่另行通知
 หมายเหตุ : รายการและพื้นที่ของทรัพย์สินที่ระบุไว้เป็นข้อมูลเบื้องต้น และอาจมีการเปลี่ยนแปลงได้ตลอดเวลา โดยไม่另行通知
 *This is computer graphic generated.
 Remark : Layout and area of the properties which identified here in maybe changed as deemed appropriate, but will not impact upon the use.
 *This is computer graphic generated.



12th - 13th FLOOR PLAN

KEYPLAN
Date : 31-01-2026

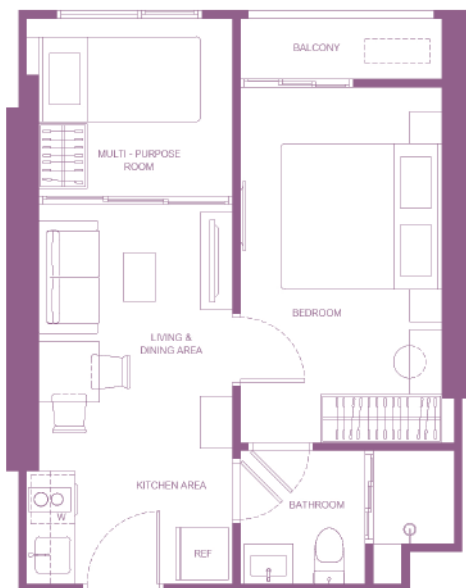

1Fm (Pet)
37.00 sq.m.

หมายเหตุ : รายการและพื้นที่ของทรัพย์สินที่ระบุไว้เป็นข้อมูลเบื้องต้น และอาจมีการเปลี่ยนแปลงได้ตลอดเวลา โดยไม่另行通知
 หมายเหตุ : รายการและพื้นที่ของทรัพย์สินที่ระบุไว้เป็นข้อมูลเบื้องต้น และอาจมีการเปลี่ยนแปลงได้ตลอดเวลา โดยไม่另行通知
 *This is computer graphic generated.
 Remark : Layout and area of the properties which identified here in maybe changed as deemed appropriate, but will not impact upon the use.
 *This is computer graphic generated.

SIMPLEX LAYOUT



2A
48.25 sq.m.

หมายเหตุ : รายการและขนาดพื้นที่บนใบเสนอราคาเป็นข้อมูลเบื้องต้นและอาจมีการเปลี่ยนแปลงได้ตลอดเวลา โปรดดูแบบแปลน
 หมายเหตุ : รายการและขนาดพื้นที่บนใบเสนอราคาเป็นข้อมูลเบื้องต้นและอาจมีการเปลี่ยนแปลงได้ตลอดเวลา
 *This is computer graphic generated.
 Remark : Layout and area of the properties which identified here in maybe changed as deemed appropriate, but will not impact upon the use.
 *This is computer graphic generated.



2A (Pet)
48.25 sq.m.

หมายเหตุ : รายการและขนาดพื้นที่บนใบเสนอราคาเป็นข้อมูลเบื้องต้นและอาจมีการเปลี่ยนแปลงได้ตลอดเวลา โปรดดูแบบแปลน
 หมายเหตุ : รายการและขนาดพื้นที่บนใบเสนอราคาเป็นข้อมูลเบื้องต้นและอาจมีการเปลี่ยนแปลงได้ตลอดเวลา
 *This is computer graphic generated.
 Remark : Layout and area of the properties which identified here in maybe changed as deemed appropriate, but will not impact upon the use.
 *This is computer graphic generated.

SIMPLEX LAYOUT

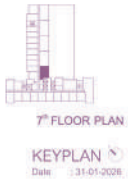

2A (Garden) 49.50 sq.m.

หมายเหตุ : รายการและขนาดพื้นที่บนแปลนอาจมีการเปลี่ยนแปลงได้ตามความเหมาะสม โดยไม่另行通知
 หมายเหตุ : รายการและขนาดพื้นที่บนแปลนอาจมีการเปลี่ยนแปลงได้ตามความเหมาะสม โดยไม่另行通知
 *This is computer graphic generated.
 Remark : Layout and area of the properties which identified here in maybe changed as deemed appropriate, but will not impact upon the use.



2B (Garden) 61.50 - 62.00 sq.m.

หมายเหตุ : รายการและขนาดพื้นที่บนแปลนอาจมีการเปลี่ยนแปลงได้ตามความเหมาะสม โดยไม่另行通知
 หมายเหตุ : รายการและขนาดพื้นที่บนแปลนอาจมีการเปลี่ยนแปลงได้ตามความเหมาะสม โดยไม่另行通知
 *This is computer graphic generated.
 Remark : Layout and area of the properties which identified here in maybe changed as deemed appropriate, but will not impact upon the use.

SIMPLEX LAYOUT



8th - 11th FLOOR PLAN

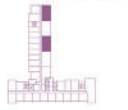

14th - 20th FLOOR PLAN

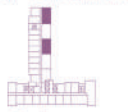

21st - 35th FLOOR PLAN



36th FLOOR PLAN

KEYPLAN

Date : 31-01-2026



2B
59.75 - 60.00 sq.m.

หมายเหตุ : แผนผังและพื้นที่ใช้สอยเป็นข้อมูลเบื้องต้น และอาจมีการปรับเปลี่ยนพื้นที่ใช้สอยได้ตามความต้องการ
 หมายเหตุ : This is computer graphic generated.
 Remark : Layout and area of the properties which identified here in maybe changed as deemed appropriate, but will not impact upon the use.
 *This is computer graphic generated.



12th - 13th FLOOR PLAN

KEYPLAN

Date : 31-01-2026



2B (Pet)
59.75 - 60.00 sq.m.

หมายเหตุ : แผนผังและพื้นที่ใช้สอยเป็นข้อมูลเบื้องต้น และอาจมีการปรับเปลี่ยนพื้นที่ใช้สอยได้ตามความต้องการ
 หมายเหตุ : This is computer graphic generated.
 Remark : Layout and area of the properties which identified here in maybe changed as deemed appropriate, but will not impact upon the use.
 *This is computer graphic generated.

SIMPLEX LAYOUT

-  8th - 11th FLOOR PLAN
-  14th - 20th FLOOR PLAN
-  21st - 35th FLOOR PLAN
-  36th FLOOR PLAN
- KEYPLAN** 
- Date : 31-01-2026



2B-1
60.00 sq.m.

หมายเหตุ : แผนผังและพื้นที่ของอาคารที่แสดงไว้เป็นข้อมูลเบื้องต้นเท่านั้น อาจมีการเปลี่ยนแปลงได้ตามความเหมาะสมและไม่另行通知
 Remark : Layout and area of the properties which identified here in maybe changed as deemed appropriate, but will not impact upon the use.
 *This is computer graphic generated.

-  12th - 13th FLOOR PLAN
- KEYPLAN** 
- Date : 31-01-2026



2B-1 (Pet)
60.00 sq.m.

หมายเหตุ : แผนผังและพื้นที่ของอาคารที่แสดงไว้เป็นข้อมูลเบื้องต้นเท่านั้น อาจมีการเปลี่ยนแปลงได้ตามความเหมาะสมและไม่另行通知
 Remark : Layout and area of the properties which identified here in maybe changed as deemed appropriate, but will not impact upon the use.
 *This is computer graphic generated.

SIMPLEX LAYOUT



2B-1 (Garden)
62.00 sq.m.

หมายเหตุ : รายการและขนาดพื้นที่บนแปลนอาจมีการเปลี่ยนแปลงได้โดยไม่ต้องแจ้งให้ทราบล่วงหน้า
*This is computer graphic generated.
Remark : Layout and area of the properties which identified here in maybe changed as deemed appropriate, but will not impact upon the use.
*This is computer graphic generated.

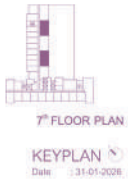

2C (Garden)
63.25 sq.m.

หมายเหตุ : รายการและขนาดพื้นที่บนแปลนอาจมีการเปลี่ยนแปลงได้โดยไม่ต้องแจ้งให้ทราบล่วงหน้า
*This is computer graphic generated.
Remark : Layout and area of the properties which identified here in maybe changed as deemed appropriate, but will not impact upon the use.
*This is computer graphic generated.



SIMPLEX LAYOUT



2D
63.50 sq.m.

หมายเหตุ : รายการและขนาดพื้นที่บนแปลนอาจมีการเปลี่ยนแปลงได้โดยไม่ต้องแจ้งให้ทราบล่วงหน้า
*This is computer graphic generated.
Remark : Layout and area of the properties which identified here in maybe changed as deemed appropriate, but will not impact upon the use.

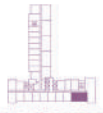

21st - 35th FLOOR PLAN

KEYPLAN
Date : 31-01-2026



2E (Pet)
65.75 sq.m.

หมายเหตุ : รายการและขนาดพื้นที่บนแปลนอาจมีการเปลี่ยนแปลงได้โดยไม่ต้องแจ้งให้ทราบล่วงหน้า
*This is computer graphic generated.
Remark : Layout and area of the properties which identified here in maybe changed as deemed appropriate, but will not impact upon the use.



43rd - 44th FLOOR PLAN

KEYPLAN
Date : 31-01-2026

SIMPLEX LAYOUT



2Em (Pet)
66.00 sq.m.

หมายเหตุ : รายละเอียดของพื้นที่และขนาดของอาคารอาจมีการเปลี่ยนแปลงได้
 หมายเหตุ : รายละเอียดของพื้นที่และขนาดของอาคารอาจมีการเปลี่ยนแปลงได้
 *This is computer graphic generated.



KEYPLAN
Date : 31-01-2026



2F (Pet)
76.25 sq.m.

หมายเหตุ : รายละเอียดของพื้นที่และขนาดของอาคารอาจมีการเปลี่ยนแปลงได้
 หมายเหตุ : รายละเอียดของพื้นที่และขนาดของอาคารอาจมีการเปลี่ยนแปลงได้
 *This is computer graphic generated.



KEYPLAN
Date : 18-01-2026

SIMPLEX LAYOUT



KEYPLAN
Date : 31-01-2026



3A
96.50 sq.m.

หมายเหตุ : รายการและพื้นที่ของอาคารที่ระบุไว้เป็นข้อมูลเบื้องต้น และอาจมีการเปลี่ยนแปลงได้ตามความเหมาะสม
 *This is computer graphic generated.



KEYPLAN
Date : 31-01-2026



3A (Pet)
96.50 sq.m.

หมายเหตุ : รายการและพื้นที่ของอาคารที่ระบุไว้เป็นข้อมูลเบื้องต้น และอาจมีการเปลี่ยนแปลงได้ตามความเหมาะสม
 *This is computer graphic generated.

SIMPLEX LAYOUT



3B (Pet)
111.50 sq.m.

หมายเหตุ : รายการและขนาดพื้นที่บนแผนผังอาจมีการเปลี่ยนแปลงได้โดยไม่ต้องแจ้งให้ทราบล่วงหน้า
 *This is computer graphic generated.
 Remark : Layout and area of the properties which identified here in maybe changed as deemed appropriate, but will not impact upon the use.
 *This is computer graphic generated.



KEYPLAN
Date : 31-01-2026



3C (Pet)
143.75 sq.m.

หมายเหตุ : รายการและขนาดพื้นที่บนแผนผังอาจมีการเปลี่ยนแปลงได้โดยไม่ต้องแจ้งให้ทราบล่วงหน้า
 *This is computer graphic generated.
 Remark : Layout and area of the properties which identified here in maybe changed as deemed appropriate, but will not impact upon the use.
 *This is computer graphic generated.



KEYPLAN
Date : 31-01-2026

SIMPLEX LAYOUT



3D (Pet)
149.00 sq.m.

หมายเหตุ : แผนผังและพื้นที่ใช้สอยเป็นข้อมูลเบื้องต้น และอาจมีการเปลี่ยนแปลงได้ตามความเหมาะสม
 หมายเหตุ : This is computer graphic generated.
 Remark : Layout and area of the properties which identified here in maybe changed as deemed appropriate, but will not impact upon the use.
 *This is computer graphic generated.

43rd - 44th FLOOR PLAN
KEYPLAN
 Date : 31-01-2026



3E (Pet)
168.75 sq.m.

หมายเหตุ : แผนผังและพื้นที่ใช้สอยเป็นข้อมูลเบื้องต้น และอาจมีการเปลี่ยนแปลงได้ตามความเหมาะสม
 หมายเหตุ : This is computer graphic generated.
 Remark : Layout and area of the properties which identified here in maybe changed as deemed appropriate, but will not impact upon the use.
 *This is computer graphic generated.

43rd - 44th FLOOR PLAN
KEYPLAN
 Date : 31-01-2026

LOFT LAYOUT



LOFT LAYOUT

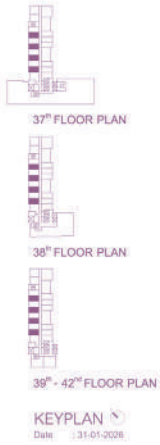

1G (Loft)
26.00 sq.m.

หมายเหตุ : รายการและขนาดพื้นที่บนแผนผังอาจมีการเปลี่ยนแปลงได้โดยไม่ต้องแจ้งให้ทราบล่วงหน้า
 *This is computer graphic generated.
 Remark : Layout and area of the properties which identified here in maybe changed as deemed appropriate, but will not impact upon the use.
 *This is computer graphic generated.

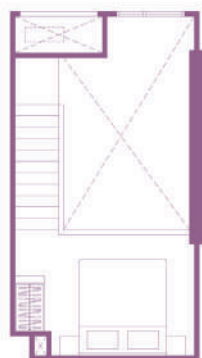
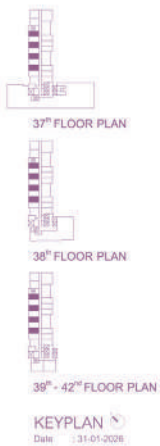

1Gm (Loft)
25.75 - 26.00 sq.m.

หมายเหตุ : รายการและขนาดพื้นที่บนแผนผังอาจมีการเปลี่ยนแปลงได้โดยไม่ต้องแจ้งให้ทราบล่วงหน้า
 *This is computer graphic generated.
 Remark : Layout and area of the properties which identified here in maybe changed as deemed appropriate, but will not impact upon the use.
 *This is computer graphic generated.

LOFT LAYOUT



FURNITURE LEVEL

1H (Loft)

27.50 sq.m.

หมายเหตุ : รายการและขนาดพื้นที่บนแผนผังอาจมีการเปลี่ยนแปลงได้โดยไม่ต้องแจ้งให้ทราบล่วงหน้า
 *This is computer graphic generated.
 Remark : Layout and area of the properties which identified here in maybe changed as deemed appropriate, but will not impact upon the use.
 *This is computer graphic generated.

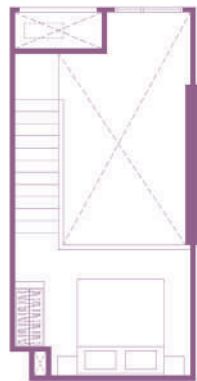
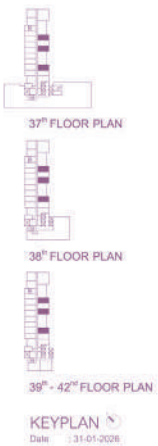

FURNITURE LEVEL

1Hm (Loft)

27.50 sq.m.

หมายเหตุ : รายการและขนาดพื้นที่บนแผนผังอาจมีการเปลี่ยนแปลงได้โดยไม่ต้องแจ้งให้ทราบล่วงหน้า
 *This is computer graphic generated.
 Remark : Layout and area of the properties which identified here in maybe changed as deemed appropriate, but will not impact upon the use.
 *This is computer graphic generated.

LOFT LAYOUT



37th FLOOR PLAN



38th FLOOR PLAN



39th - 42th FLOOR PLAN

KEYPLAN

Date : 31-01-2026



FURNITURE LEVEL

1I (Loft)

30.25 sq.m.

หมายเหตุ : รายการและขนาดพื้นที่บนแผนผังนี้เป็นไปตามการประเมินเบื้องต้น อาจมีเปลี่ยนแปลงได้ตามการตรวจสอบและข้อกำหนดของโครงการ
 *This is computer graphic generated.



37th FLOOR PLAN



38th FLOOR PLAN



39th - 42th FLOOR PLAN

KEYPLAN

Date : 31-01-2026



FURNITURE LEVEL

1Im (Loft)

29.50 sq.m.

หมายเหตุ : รายการและขนาดพื้นที่บนแผนผังนี้เป็นไปตามการประเมินเบื้องต้น อาจมีเปลี่ยนแปลงได้ตามการตรวจสอบและข้อกำหนดของโครงการ
 *This is computer graphic generated.

LOFT LAYOUT

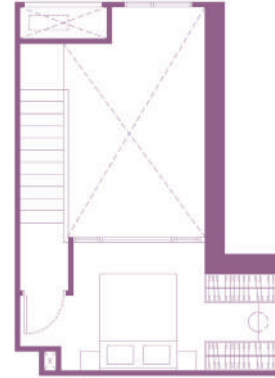

1J (Loft)

32.25 sq.m.

หมายเหตุ : รายการและขนาดพื้นที่บนแผนผังนี้เป็นไปตามการประเมินพื้นที่จากข้อมูลที่ได้รับและไม่ได้
 หมายความว่าพื้นที่จริงในโครงการจะแตกต่างกันไป
 *This is computer graphic generated.

Remark : Layout and area of the properties which identified here in maybe changed as deemed
 appropriate, but will not impact upon the use.
 *This is computer graphic generated.

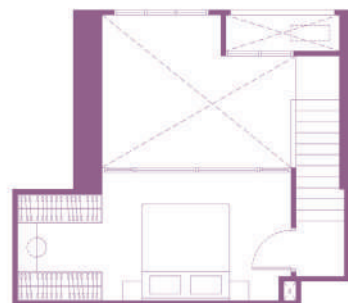

1K (Loft)

33.75 sq.m.

หมายเหตุ : รายการและขนาดพื้นที่บนแผนผังนี้เป็นไปตามการประเมินพื้นที่จากข้อมูลที่ได้รับและไม่ได้
 หมายความว่าพื้นที่จริงในโครงการจะแตกต่างกันไป
 *This is computer graphic generated.

Remark : Layout and area of the properties which identified here in maybe changed as deemed
 appropriate, but will not impact upon the use.
 *This is computer graphic generated.

LOFT LAYOUT



FURNITURE LEVEL



39th - 42th FLOOR PLAN

KEYPLAN

Date : 31-01-2026

1L (Loft) 49.00 sq.m.

หมายเหตุ : รายการเฟอร์นิเจอร์และวัสดุตกแต่งภายในที่ระบุไว้เป็นเพียงข้อมูลเบื้องต้น
 หมายเหตุ : รายการเฟอร์นิเจอร์และวัสดุตกแต่งภายในที่ระบุไว้เป็นเพียงข้อมูลเบื้องต้น
 *This is computer graphic generated.

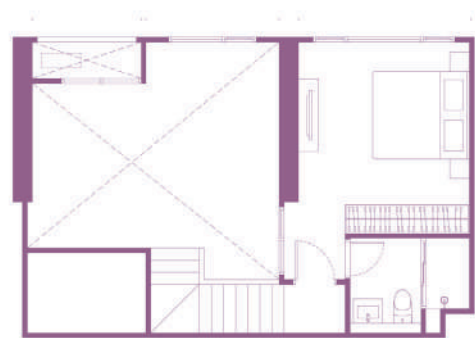
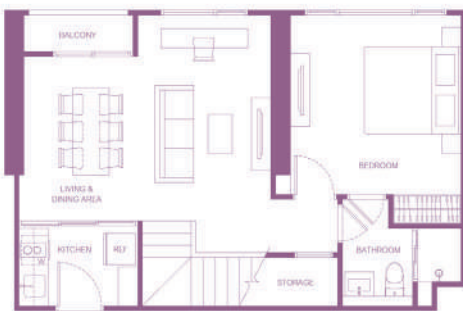

FURNITURE LEVEL



37th FLOOR PLAN

38th FLOOR PLAN

39th - 42th FLOOR PLAN

KEYPLAN

Date : 31-01-2026

1M (Loft) 53.75 - 54.00 sq.m.

หมายเหตุ : รายการเฟอร์นิเจอร์และวัสดุตกแต่งภายในที่ระบุไว้เป็นเพียงข้อมูลเบื้องต้น
 หมายเหตุ : รายการเฟอร์นิเจอร์และวัสดุตกแต่งภายในที่ระบุไว้เป็นเพียงข้อมูลเบื้องต้น
 *This is computer graphic generated.

LOFT LAYOUT



37th FLOOR PLAN



38th FLOOR PLAN



39th - 42th FLOOR PLAN

KEYPLAN

Date : 18-01-2026



FURNITURE LEVEL

1N (Loft)
56.25 sq.m.

หมายเหตุ : รายการและขนาดพื้นที่บนแผนผังนี้ อาจมีการเปลี่ยนแปลงได้โดยไม่ต้องแจ้งให้ทราบล่วงหน้า
 *This is computer graphic generated.
 Remark : Layout and area of the properties which identified here in maybe changed as deemed appropriate, but will not impact upon the use.



39th - 42th FLOOR PLAN

KEYPLAN

Date : 31-01-2026



FURNITURE LEVEL

10 (Loft)
61.50 sq.m.

หมายเหตุ : รายการและขนาดพื้นที่บนแผนผังนี้ อาจมีการเปลี่ยนแปลงได้โดยไม่ต้องแจ้งให้ทราบล่วงหน้า
 *This is computer graphic generated.
 Remark : Layout and area of the properties which identified here in maybe changed as deemed appropriate, but will not impact upon the use.



EVERY DAY...
LIFE IS GOOD



DESIGN FOR EVERY DAY

HOUSE / CONDOMINIUM / TOWNHOME

Every day feels right in a home carefully designed for real living down to the smallest detail.

Thoughtful features designed for everyday living. Well-planned spaces in single houses, townhomes, and condominiums. Materials chosen with care to bring more comfort to your life.

UNIQUENESS: Beautiful with its own unique character

FUNCTION: Designed with real everyday use in mind

FACILITIES: Fitting every lifestyle

EVERY DAY BETTER TOGETHER

SANSIRI COMMUNITY

Put a smile on your face every day in a warm and friendly community

where you can easily meet, connect, and join activities that bring neighbours together. Because home is more than just a place to live. It is where genuine connections are made.

COMMUNITY: A quality community where you feel at ease every day

LOCATION: A prime location close to key destinations and everyday conveniences

ACTIVITIES: A variety of fun activities for every Sansiri family



EVERY DAY, NO WORRIES

SANSIRI SERVICE

Enjoy peace of mind every day with care that never ends.

Ongoing care is essential to turn every day into a good day.

QUALITY: Homes built to Sansiri's highest-quality standards, with the added assurance of warranty and maintenance coverage.

SECURITY: Peace of mind with LIV-24, Sansiri's security system

SANSIRI FAMILY: Special privileges exclusively for Sansiri residents

PLUS LIVING MANAGEMENT: Comprehensive residential management services

BUILDING FOR BETTER TOMORROWS EVERY DAY

SOCIAL RESPONSIBILITY

Caring every day, in a home thoughtfully designed for the future.

With both today and tomorrow in mind. Because a good home should help build a better, sustainable future for the world we share.

GREEN LIVING DESIGN HOME: Innovative comfort for a sustainable future

WASTE MANAGEMENT: Smart systems for sorting and managing waste

SANSIRI BACKYARD: Edible vegetable gardens within the project

TREE STORY: Caring for green spaces to bring freshness to every project



CHAROEN NAKHON

[Click to website](#)

[ADD LINE](#)

CALL 1685 sansiri.com

project owner : siri-mf four co.,ltd. company's registered no. 0105567061098. head office : 59 soi rim khlong phra khanong, phra khanong nuea, vadhana, bangkok 10110. registered capital(thb) - 50,000,000.00, paid up capital(thb) : 50,000,000.00 (as of date 4 dec 2025). the president : mr.uthai uthaisangsk. the project : love charoen nakhon, land title deed no. 3314, 8236-8240, 8242-8247, approximately area 6 rai, located at bang lamphu lang, khlong san, bangkok, as a condominium of 44, 7 storey(ies), 2 building(s), total of 1,111 unit(s), (for residential: 1,111 units, and for commercial:- units). the land and building have been mortgaged with kasikorn bank plc. in the approval process for eia and construction permit. construction will be started in feb 2026 and expected to be completed in may 2029 which will later be registered as the condominium. the unit owner shall pay sinking fund, common fee, tax and other fees as specified rate subjected to the condominium law.